BIBLIOTECA „ASOCIAȚIUNII" SIBIIU

Taxa poștală plătită în numerar conform aprobării dir. g-rale p. t. t. nr. 70.346 938.

2 LEI

UNIVERSUL

12 PAGINI

187-1938

Redacția și Administrația: Palatul „UNIVERSUL", str. Brezoianu 23—25. Telefon: Centrala: 3.30.10; Redacția: 4.21.81. Redactor responsabil EUGEN DUMITRESCU

Proprietar: „Universul S. A. Adm.-delegat STELIAN POPESCU Inscris sub No. 167, Trib. Ilfov

Nr. 187. — Anul I ● BUCUREȘTI. — Joi 22 Septembrie 1938

ABONAMENTE: 3 luni Lei 150 | 6 luni Lei 270 | 1 an Lei 500

In ajunul matchului de tennis Cehoslovacia-România

Echipa cehă sosește azi cu avionul Tănăsescu a revenit eri din Anglia

Incepând de mâine după amiază, terenul central al Tennis Clubului va fi teatrul celui mai important eveniment de tennis al anului: întâlnirea dintre Cehoslovacia și România.

Succesul net pe care l-a înregistrat matchul Polonia-România, din Iulie, ne îndreptățește să credem, că acest nou match inter-țări va oferi amatorilor de tennis un adevărat regal sportiv.

ECHIPA CEHA SOSEȘTE AZI CU AVIONUL

Tennisul cehoslovac este în momentul de față fără îndoială de cea mai bună calitate pe tot continentul. Jucători ca Cejnar, Caska, Drobny — să nu pomenim decât pe cei mai cunoscuți, cari au mai evoluat și la București — sunt, toți, și necontestați ai rachetei, apreciați în lumea toată.

Prezența pe teren bucureștean a unei echipe care reprezintă tennisul cehoslovac, înscamnă deci superlativul în materie de tennis.

Echipa cehă este compusă din *Cejnar* și *Ambros*.

După cum am anunțat în numărul nostru de eri, Roderich Menzel, — care s'a identificat cu mișcarea politică a „compatrioților săi" și a refuzat să mai joace pentru Cehosloavcia — nu mai face deplasarea la București.

Așa dar vor veni Cejnar și Ambros.

Pe Cejnar nu trebuie să-l prezentăm bucureștenilor. A câștigat acum câțiva ani campionatul internațional al României și ne este încă vie în amintire excelenta sa comportare.

Cejnar anul acesta este în cea mai bună formă a carierii sale.

La campionatele mondiale dela Wimbledon s'a calificat în sferturi de finale, adică printre primii 8 jucători din lume.

La București, Cejnar vine aureolat de o nouă performanță excepțională. Duminica trecută a câștigat la Merano turneul internațional de tennis.

Tovarășul său de luptă la București, va fi Ambros, o tânără speranță a sportului alb vecin.

Ambros, la turneul triunghiular dela Znaim din vara aceasta, a învins în două seturi pe Caralulis.

Această victorie netă, evidențiază suficient calitățile jucătorului ceh.

Cejnar și Ambros vor sosi în cursul după amiezii de azi cu avionul.

Imediat după sosire, ambii vor face un ușor antrenament la T. C. R.

TANASESCU A REVENIT ERI DIN ANGLIA

Cercurile noastre federale erau îngrijorate în ceiace privește soarta acestei întâlniri, întrucât lipsea din țară cel mai indicat reprezentant al tennisului național Constantin Tănăsescu.

Chemat telegrafic în țară, Tănăsescu și-a întrerupt turneul său în Anglia, și a sosit eri după amiază în Capitală.

In condițiuni excelente, „Costică" ne-a mărturisit că va face tot posibilul „să ciupească" cel puțin un punct cehilor.

Optimismul campionului nostru este semnificativ și suntem convinși că străduințele lui Tănăsescu vor fi încununate de succes.

Ceilalți componenți ai echipei românești vor fi Schmidt, Caralulis și Reti.

Schmidt a dat dovadă de o formă excepțională cu ocazia turneului dela Znaim, și este mai mult ca sigur că el va fi al doilea jucător de simplu.

In ceiace privește echipa noastră de dublu, aceasta urmează să fie formată înaintea matchului.

PROGRAMUL

Matchul Cehoslovacia—România se joacă după formula „Cupei Davis", adică în trei zile consecutive se vor disputa patru „simpluri" și un dublu.

Mâine se vor juca două simpluri, Vineri dublul iar Sâmbătă celelalte două simpluri.

Toate matchurile se țin pe terenul central al Tennis Clubului Român, din str. dr. Staicovici (fostă Cogălniceanu) nr. 44.

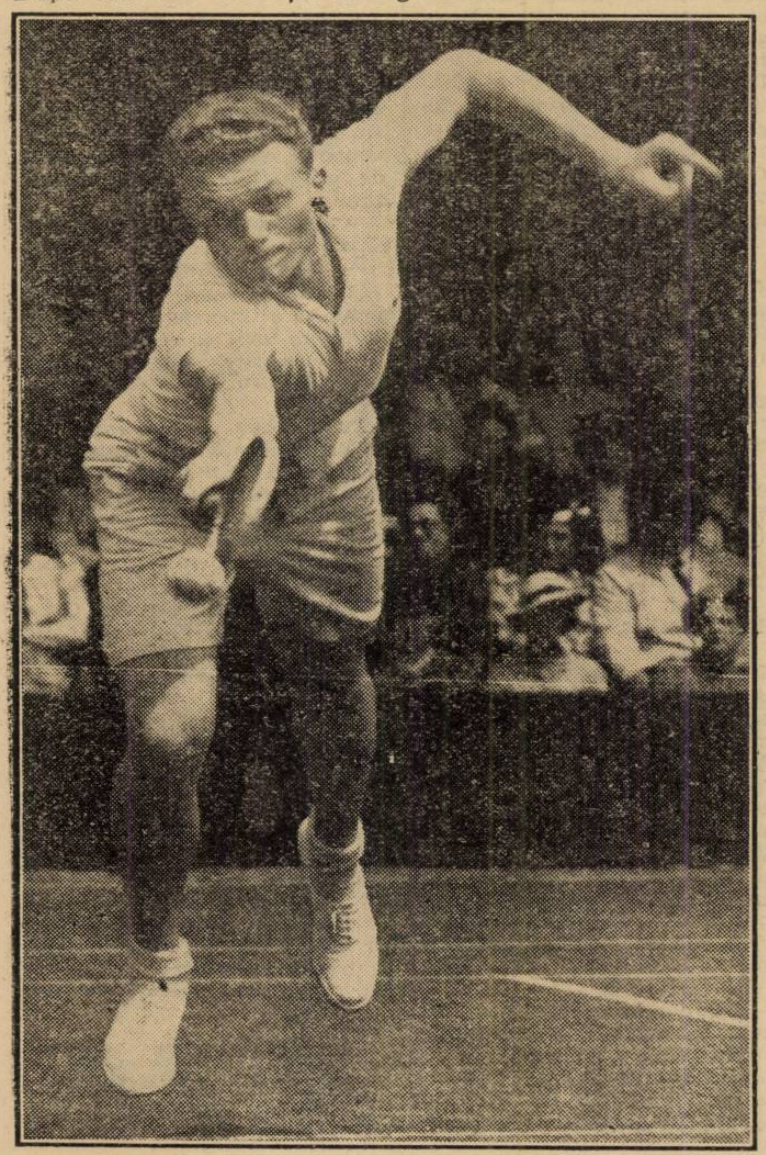

F. CEYNAR (Cehoslovacia) jucând contra lui KHO SIN KIE (China) la Wimbledon

Tony Stewart, în vârstă de 6 ani, este pe cale de a deveni un pilot desăvârșit și ia lecții de conducere în fiecare zi. Tony sboară dela vârsta de 2 ani — pentrucă tatăl lui este instructor în aviația militară engleză

Matchul România B - Bulgaria B

a devenit problematic

Forul bulgar a anunțat telegrafic că printr'o altă telegramă va comunica dacă jocul mai are loc

Se pare că matchul România—Bulgaria, care urmează să se dispute Duminică la Rusciuk, a devenit nesigur.

Intr'adevăr, aceasta este impresia lăsată de o telegramă sosită eri din partea federației bulgare. Aceasta anunță telegrafic că printr'o altă telegramă va comunica F.R.F.A.-ului dacă matchul este sau nu definitiv.

Evident, federația bulgară nu scapă nici un prilej de a se dovedi nesoricasă.

In ultimul moment tot a trebuit să o scrântească...

D. col. Renné Fonk

e oaspete al Capitalei

De câteva zile se află oaspete al Capitalei noastre d. colonel Renné Fonck, cel mai mare pilot de război francez, cunoscut prin actele sale de bravură în care a doborât nu mai puțin de 126 avioane inamice.

D. colonel Fonk, actualmente inspector al forțelor aeriene coloniale franceze, ne vizitează țara fiind un vechi amic al nostru.

Aseară d. colonel Bonnet, atașatul aeronautic al Franței, a oferit un dineu în cinstea distinsului oaspe.

Astăseară, la orele 18.30, d. colonel Fonk va fi primit la Federația Aeronautică Regală a României, unde se va da în cinstea d-sale o mare recepție, la care vor lua parte toate personalitățile conducătoare ale aeronauticei noastre.

Campionatele internaționale de tennis încep Sâmbătă

In afară de lipsa lui Menzel, nu s'a anunțat până în prezent nici o absență în lotul jucătorilor străini înscriși la campionatele internaționale.

Aceste campionate, încep Sâmbătă 24 Septembrie.

Inscrierile jucătorilor români se primesc până în ziua de 23 Septembrie, ora 19 la Secretariatul Tennis Clubului Român.